Villanella

Conrad Friedrich Hurlebusch (1691-1765)

arr.: Michel Rondeau
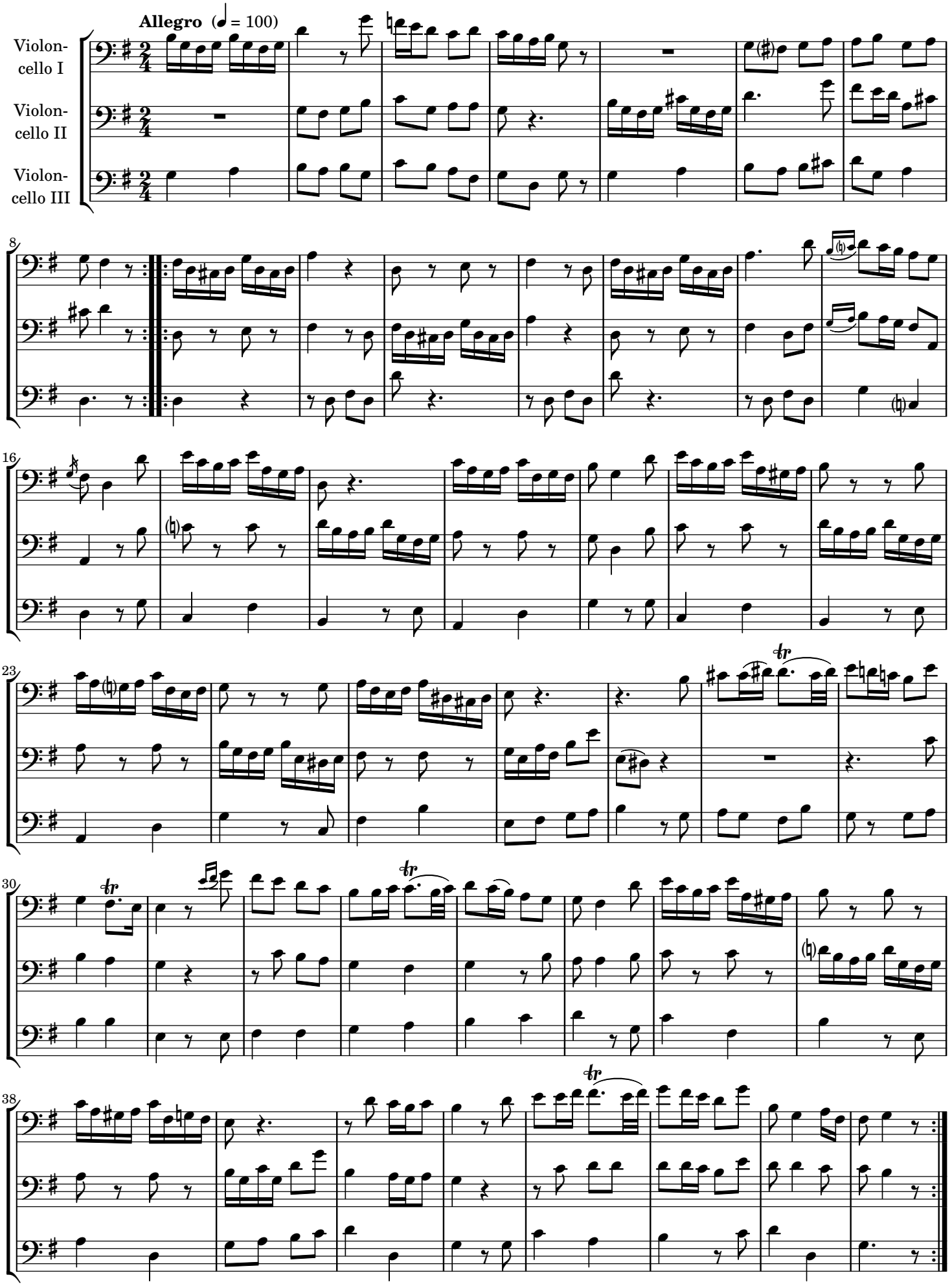
Aus der Sonate in F-Dur; für diese Besetzung nach G-Dur transponiert